FOR U
RELOCATION



BEL APPARTEMENT 4 PIÈCES DE STYLE ANCIEN AU CENTRE-VILLE DE GENÈVE

rue John-Rehfous | 1208 Genève | Référence : Rehf433

CHF 3'600.-/mois + ch.

For U Relocation Sàrl - Cours de Rive 4 - 1204 Genève
022 310 22 02 - info@forureloc.com - www.forureloc.com

BEL APPARTEMENT 4 PIÈCES DE STYLE ANCIEN AU CENTRE-VILLE DE GENÈVE

CH-1208 Genève | rue John-Rehfous | **CHF 3'600.-/mois + ch.**

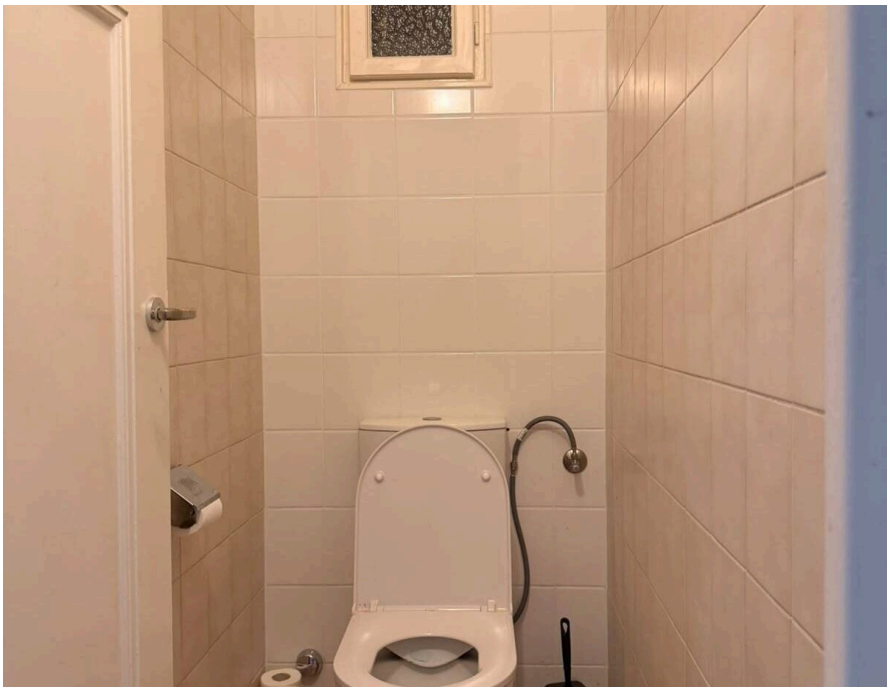





WWW.FORURELOC.COM

4 pièces, 3e étage

- appartement de style ancien lumineux et traversant
- hall d'entrée
- salon avec balcon
- 2 chambres côté cour et vue arborée
- cuisine habitable entièrement agencée et équipée avec balcon
- salle de bain
- WC séparé
- cagibi
- cave

Visite en vidéo sur le lien suivant: https://youtube.com/shorts/vSyuuc3w0R0

Loyer: CHF 3'600.– + 300.– (charges)

Disponible de suite

CARACTÉRISTIQUES

Référence: **Rehf433**

Type: **Appartement**

Disponibilité: **Immédiatement**

Pièces: **4**

Chambres: **2**

Situé au: **3ème étage**

Charges: **CHF 300.-/mois (Non comprises)**

CONTACT VISITE

For U Relocation Sàrl
Madame Nathalie Manganiello
E-mail : info@forureloc.com
Tél. : +41 22 310 22 02

CARACTÉRISTIQUES

CH-1208 Genève | rue John-Rehfous | **CHF 3'600.-/mois + ch.**

CARACTÉRISTIQUES

Disponibilité	**Immédiatement**	Chambres	**2**
Type	**Appartement**	Situé au	**3ème étage**
Référence	**Rehf433**	Charges	**CHF 300.-/mois (Non comprises)**
Pièces	**4**		

PHOTO(S)

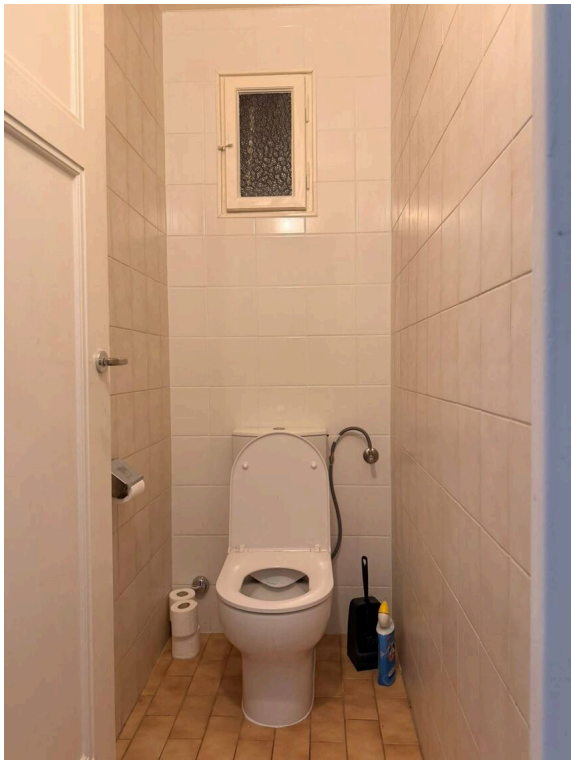





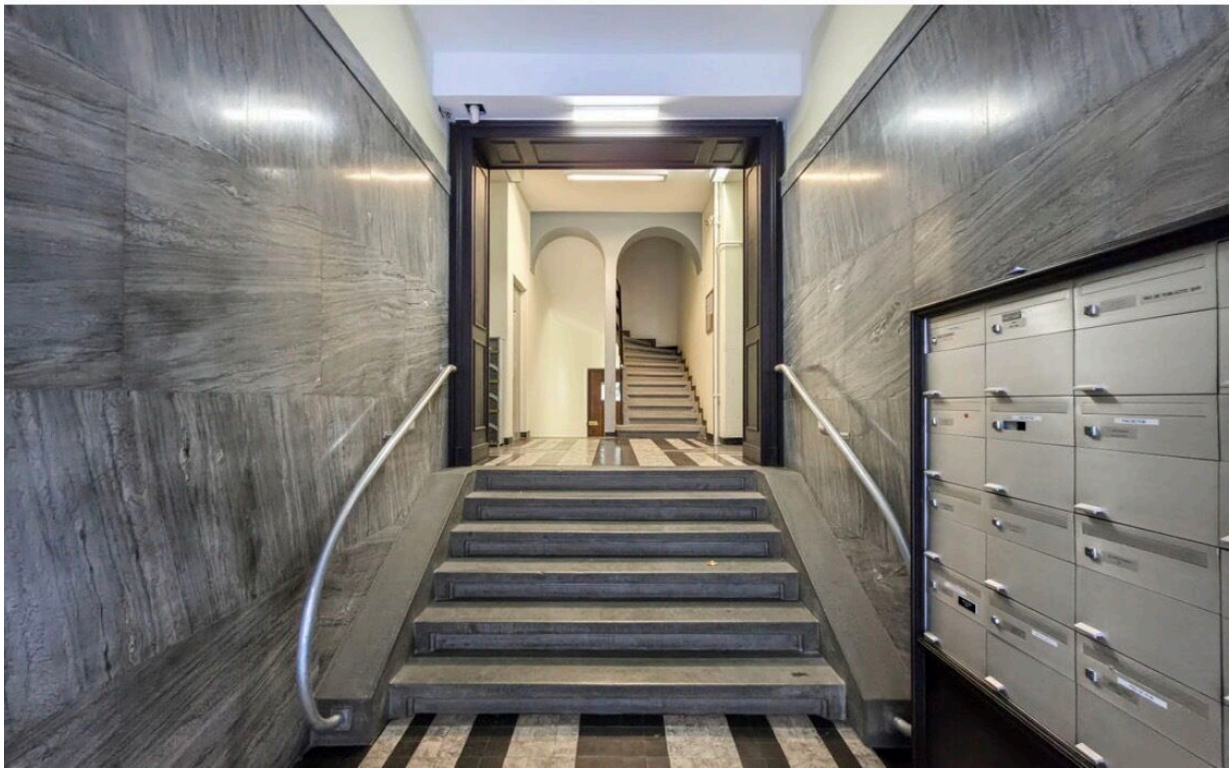

















VUE EXTÉRIEURE

