FOR U
RELOCATION



APPARTEMENT 2 PIÈCES À PLAINPALAIS

quai Charles-Page | 1205 Genève | Référence : Chp3925

CHF 1'500.-/mois + ch.

For U Relocation Sàrl - Cours de Rive 4 - 1204 Genève
022 310 22 02 - info@forureloc.com - www.forureloc.com

APPARTEMENT 2 PIÈCES À PLAINPALAIS

CH-1205 Genève | quai Charles-Page | **CHF 1'500.-/mois + ch.**





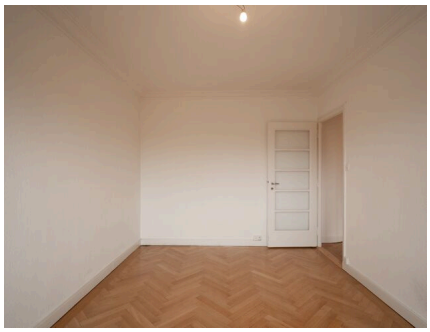

WWW.FORURELOC.COM

2 pièces, 5e étage

- Pièce à Vivre / salon chambre
- cuisine équipée
- balcon
- salle de bain et WC

Loyer CHF 1'500.– Plus Charges CHF 100.--

Disponible au 15 Novembre 2026

CONDITION D'AGENCE

CARACTÉRISTIQUES

Référence: **Chp3925**

Type: **Appartement**

Disponibilité: **01.12.2026**

Pièces: **2**

Situé au: **5ème étage**

Surface habitable: **32 m²**

Charges: **CHF 100.-/mois (Non comprises)**

CONTACT VISITE

For U Relocation Sàrl
Madame Nathalie Manganiello
E-mail : info@forureloc.com
Tél. : +41 22 310 22 02

CARACTÉRISTIQUES

CH-1205 Genève | quai Charles-Page | **CHF 1'500.-/mois + ch.**

CARACTÉRISTIQUES

Disponibilité	**01.12.2026**	Situé au	**5ème étage**
Type	**Appartement**	Charges	**CHF 100.-/mois (Non comprises)**
Référence	**Chp3925**	Surface habitable	**32 m²**
Pièces	**2**		

COMMODITÉS

ENVIRONNEMENT

- Rivière
- Arrêt de bus
- Arrêt de tram
- Commerces

EXTÉRIEUR

- Balcon(s)

INTÉRIEUR

- Ascenseur

PHOTO(S)



















