FOR U
RELOCATION



BERNEX MAGNIFIQUE 2PIÈCES AU REZ SUP

rue de Bernex | 1233 Bernex | Référence : Bern02319

CHF 1'268.-/mois + ch.

BERNEX MAGNIFIQUE 2PIÈCES AU REZ SUP

CH-1233 Bernex | rue de Bernex | **CHF 1'268.-/mois + ch.**



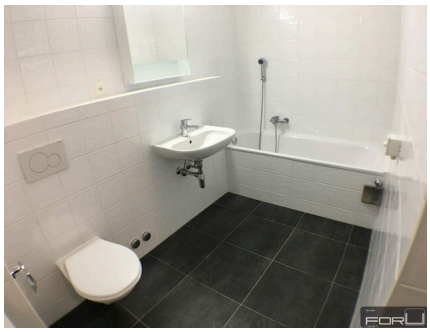



WWW.FORURELOC.COM

Magnifique appartement à Bernex au Rez Sup
situe dans un petit immeuble au calme et proche de toutes commodités

-Cuisine équipée
-Salon
-salle de bain
-pas de cave

parking obligatoire extérieur CHF 100.--

Libre au 15 Décembre 2026

CONDITION D'AGENCE

CARACTÉRISTIQUES

Référence: **Bern02319**

Type: **Appartement**

Disponibilité: **01.12.2026**

Pièces: **2**

Situé au: **Rez supérieur**

Surface habitable: **29 m²**

Charges: **CHF 155.-/mois (Non renseigné)**

CONTACT VISITE

For U Relocation Sàrl
Madame Nathalie Manganiello
E-mail : info@forureloc.com
Tél. : +41 22 310 22 02

CARACTÉRISTIQUES

CH-1233 Bernex | rue de Bernex | **CHF 1'268.-/mois + ch.**

CARACTÉRISTIQUES

Disponibilité	**01.12.2026**	Situé au	**Rez supérieur**
Type	**Appartement**	Charges	**CHF 155.-/mois (Non renseigné)**
Référence	**Bern02319**	Surface habitable	**29 m²**
Pièces	**2**		

COMMODITÉS

ENVIRONNEMENT

- Village
- Verdoyant
- Commerces
- Banque
- Poste
- Restaurant(s)
- Pharmacie
- Arrêt de bus
- Arrêt de tram

PHOTO(S)









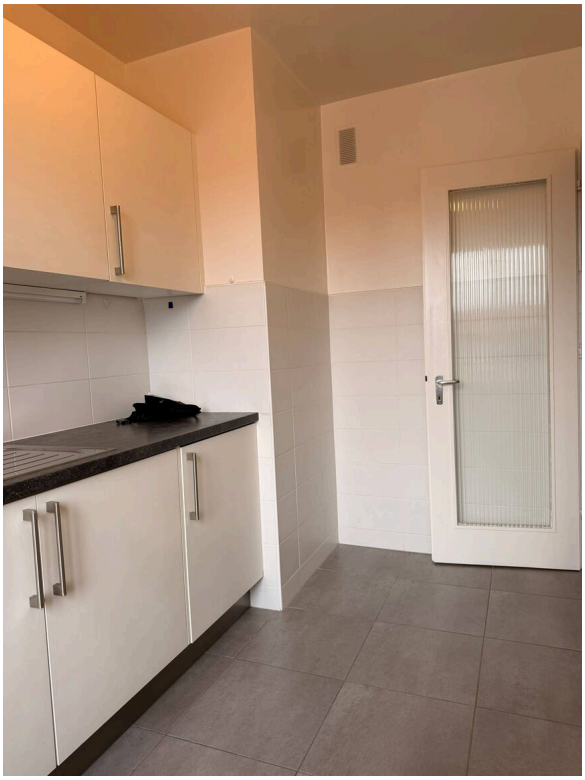









VUE INTÉRIEURE

